PREMIER MINISTRE
Liberté Égalité Fraternité

Commission nationale indépendante Harkis (CNIH)

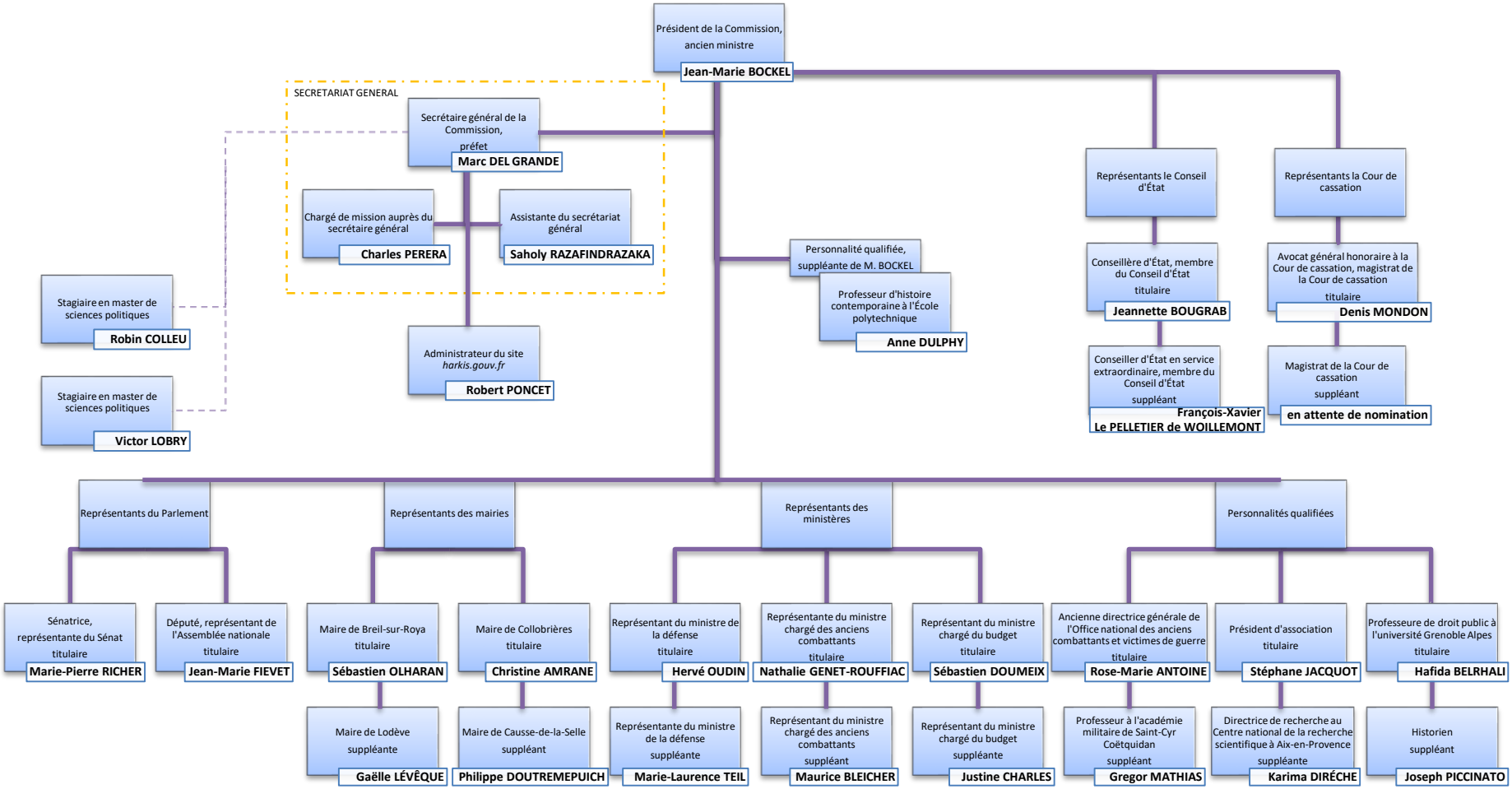

Actualisé le 26 février 2024